

Computers van leerlingen bewaken met SMART Sync

Gebruik SMART Sync om de computerschermen van leerlingen te bewaken. Dankzij de intuïtieve interface kunt u de computeractiviteit observeren en instructies aan de hele groep of een individuele leerling geven.

De hele groep bewaken

Met behulp van Thumbnails wordt een kleine afbeelding van het scherm van elke leerling weergegeven zodat u kunt bewaken wat elke leerling op de computer doet. SMART Sync opent automatisch de weergave Thumbnails maar als u de weergave Thumbnails verlaat, kunt u deze weer openen door op de knop Thumbnails te klikken aan de linkerkant van het scherm.

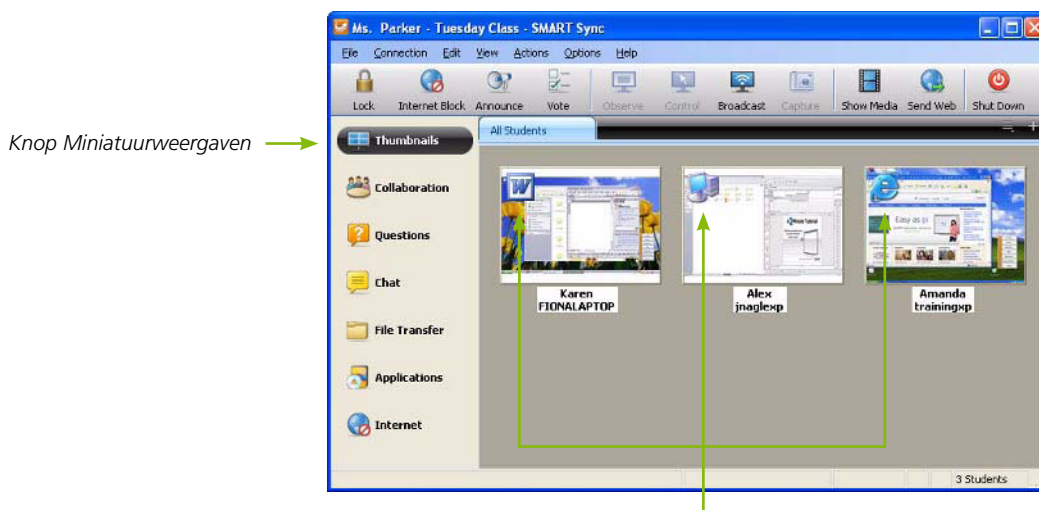

Opmerking: De pictogrammen in de hoek linksboven bij de miniatuurweergaven van leerlingen geven aan welk programma actief is op het bureaublad van de leerling.

Selecteer View > Thumbnail Size of Thumbnail Arrangement om het formaat van de schikking van de miniatuurweergaven te wijzigen. Met deze functie kunt u de weergave van de schermen van leerlingen aanpassen.

Individuele leerlingen bewaken

Dubbelklik op een miniatuurweergave van een leerling om een grotere afbeelding van het bureaublad van de leerling in een aanpasbaar venster weer te geven (Window-modus). Als u het scherm van de leerling in Window-modus observeert, kunt u zich richten op het bureaublad van een individuele leerling en tegelijkertijd de rest van de groep in de gaten houden.

Selecteer Menu > View in Full Screen Mode als u het bureaublad van een leerling weergeeft in Window-modus en u wilt het scherm van de leerling weergeven in Full Screen-modus.

Groepen aanmaken

Pas uw instructies voor leerlingen aan op verschillende leeftijden of niveaus door de klas in groepen te verdelen. Er wordt voor elke groep die u aanmaakt een tabblad weergegeven boven elke weergave. Selecteer een tabblad om de groep van uw keuze te observeren en chat met groepsleden of houdt een stemming onder groepsleden over hun werk, terwijl de rest van de klas ongestoord kan werken.



Een nieuwe groep opstellen:

- 1 Selecteer Edit > Add Group
- 2 Voer een naam in voor de groep in het dialoogvenster New Group en druk op OK

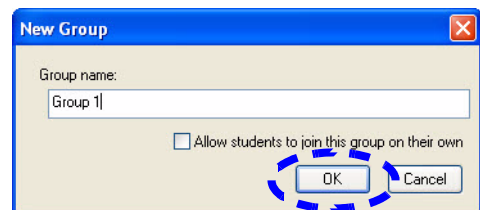

TIP: Als u wilt dat leerlingen zichzelf aan een groep kunnen toevoegen kunt u het vakje Allow students to join this group on their own aanvinken bij het aanmaken van de groep. Dit is handig als u wilt dat leerlingen hun eigen niveau bepalen.

Leerlingen toevoegen aan een groep:

- 1 Selecteer het tabblad voor de groep waaraan u leerlingen wilt toevoegen
- 2 Selecteer Edit > Modify Group
- 3 Selecteer de leerling die u wilt toevoegen in het dialoogvenster Edit
- 4 Klik op Add

OPMERKING: Selecteer een leerling uit het paneel Group members en klik op Remove als u een leerling uit de groep wilt verwijderen

